PROGRAMACIÓN GRUPO OCIO ESPARTACOS

Febrero 2026

DÍA	HORA	LUGAR	ACTIVIDAD	DINERO
	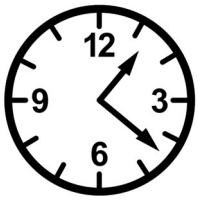		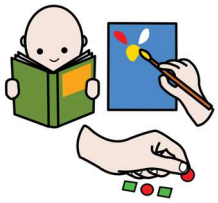	
L M X J V **S** D **SÁBADO 7**	**De 16:30h a 20:30h**	 **PRINCIPE PÍO**	 **CINE "AÍDA Y VUELTA" Y MERIENDA (Príncipe Pío).** ***Actividad compartida con Piratas.**	**ENTRADA COBRADA POR BANCO.** **10 EUROS (Merienda).**
L M X J V **S** D **SABADO 14**	**De 16:30h a 20:30h**	 **PRINCIPE PÍO**	 **KARAOKE CON HIPPIES Y GUERREROS Y MERIENDA.**	 **20 EUROS**
L M X J V **S** D **SÁDADO 21**	**De 16:30h a 20:30h**			**ENTRADA COBRADA POR BANCO.**

PROGRAMACIÓN GRUPO OCIO ESPARTACOS

		PRINCIPE PÍO	**MUSICAL "EL SUEÑO DE UNA NOCHE DE VERANO" (Teatro Sanpol).** **+** **MERIENDA**	 **10 EUROS (Merienda).**
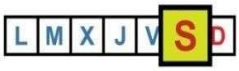 **SÁDADO 28**	**De 16:30h a 20:30h**	**Por determinar.**	 **TALLER DE INTELIGENCIA EMOCIONAL. Impartido por la psicóloga Elena Naranjo.** **+** **MERIENDA.**	**PRECIO DEL TALLER COBRADO POR BANCO.** **10 EUROS (Merienda).**

PUNTOS A TENER EN CUENTA CON RESPECTO A LAS ACTIVIDADES:

Para <u>facilitar la comprensión y autonomíaa</u> de los participantes, a la hora del pago de las actividades, creemos conveniente que el dinero que se pide para cada una de las actividades sea con el **<u>mayor número posible</u> de:**

Monedas de un euro y **billetes de cinco euros.**

- **Por favor, apuntarse a las actividades antes del miércoles a las 12.00h.**
- **Avisad tanto de la asistencia como de la <u>no</u> asistencia.**
- **Las actividades pueden ser modificadas en función del tiempo, número de participantes, otras propuestas más económicas, nuevas actividades interesantes, etc. Siempre estamos abiertos a que nos propongáis cosas.**

PROGRAMACIÓN GRUPO OCIO ESPARTACOS